



Beskrivning av ärende, Ändrad användning

Diarienummer: MBN-2026-376

Ansökan avser: Bygglov

Fastighet: BLOMSTERMÅLA 4:50

Skäl till underrättelse

Mönsterås kommun har mottagit en bygglovsansökan på fastigheten BLOMSTERMÅLA 4:50. Ansökan redovisar ändrad användning från garage till verkstad samt nybyggnad av staket. Staketet som ska uppföras ska vara målat vitt, ha en längd på 30 meter och en höjd på 2 meter.

Ansökan avser en åtgärd som ska utföras i ett område som inte omfattas av någon detaljplan eller områdesbestämmelser.

Som berörd sakägare får du tillfälle att yttra dig om den bifogade ansökan, enligt 9 kap. 94 § plan- och bygglagen (2010:900), PBL.

Ditt yttrande måste vara miljö- och byggförvaltningen tillhanda **senast 24 juni 2026**.

Enklast är att skicka ett mejl till miljo-bygg@monsteras.se, Ange följande i rubriken:

”Yttrande, BLOMSTERMÅLA 4:50, MBN-2026-376”

Mejlet ska innehålla dina synpunkter, för- och efternamn samt adress.

Handlingarna finns tillgängliga på miljö- och byggförvaltningen, Mönsterås kommun Kvarngatan 2, Mönsterås.

Du kan även kontakta oss på 010-35 37 907 eller miljo-bygg@monsteras.se för att ta del av handlingarna.

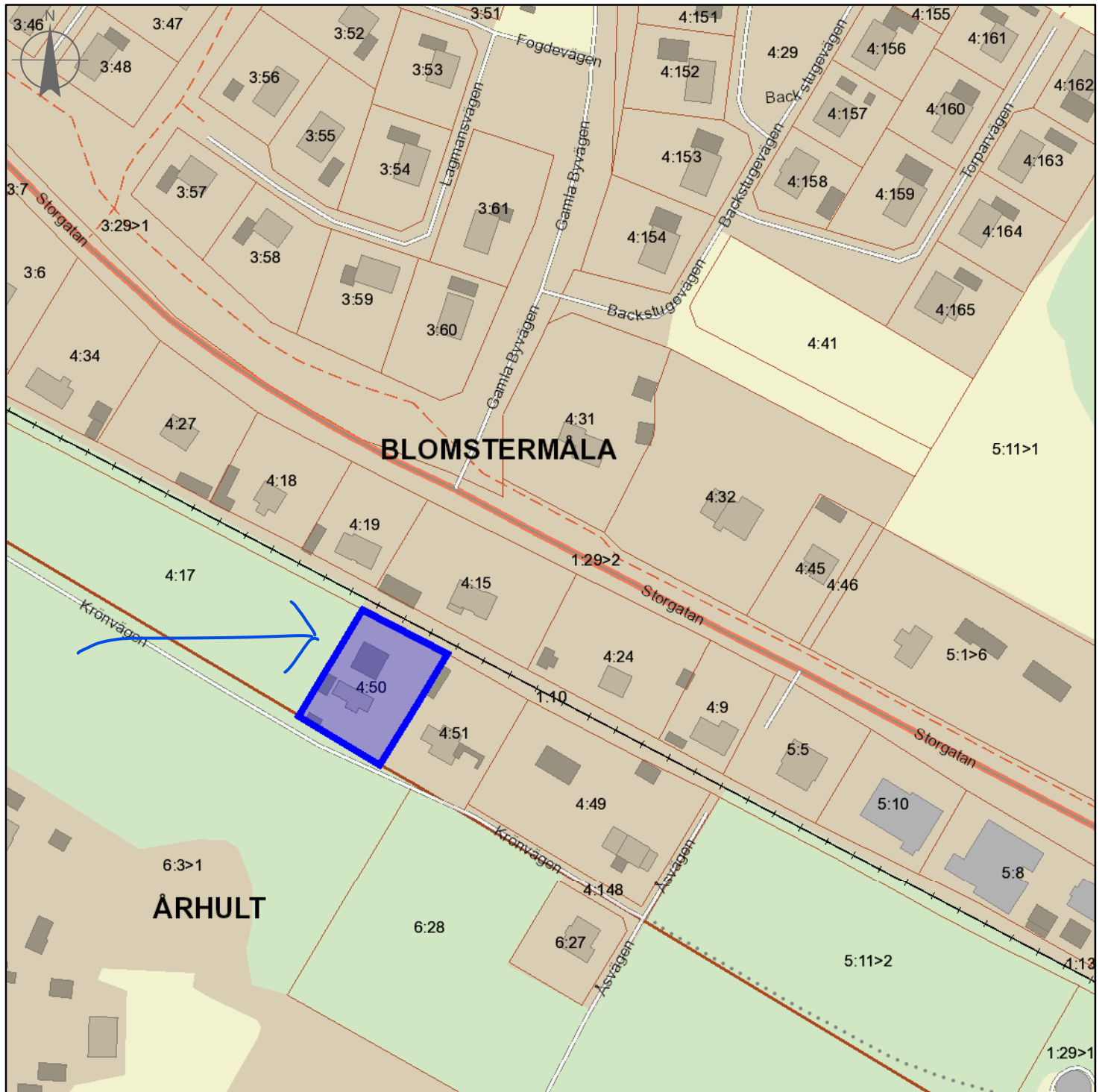

50 0 50 100 150 [m]

1:2 000

Teckenförklaring

Sök fastighet med yta

■ Sök fastighet med yta

Fastigheter och Samfälligheter

Fastighetsområde

Samfällighetsomr...

Outrett fastighetsområde

Outrett samfällighetsområ...

Linjen ska vara 100 mm!

Karta för användning vid bygglovshandling ska vara skalantig.
Linjen ska efter kopiering eller utskrift vara 100 mm lång.

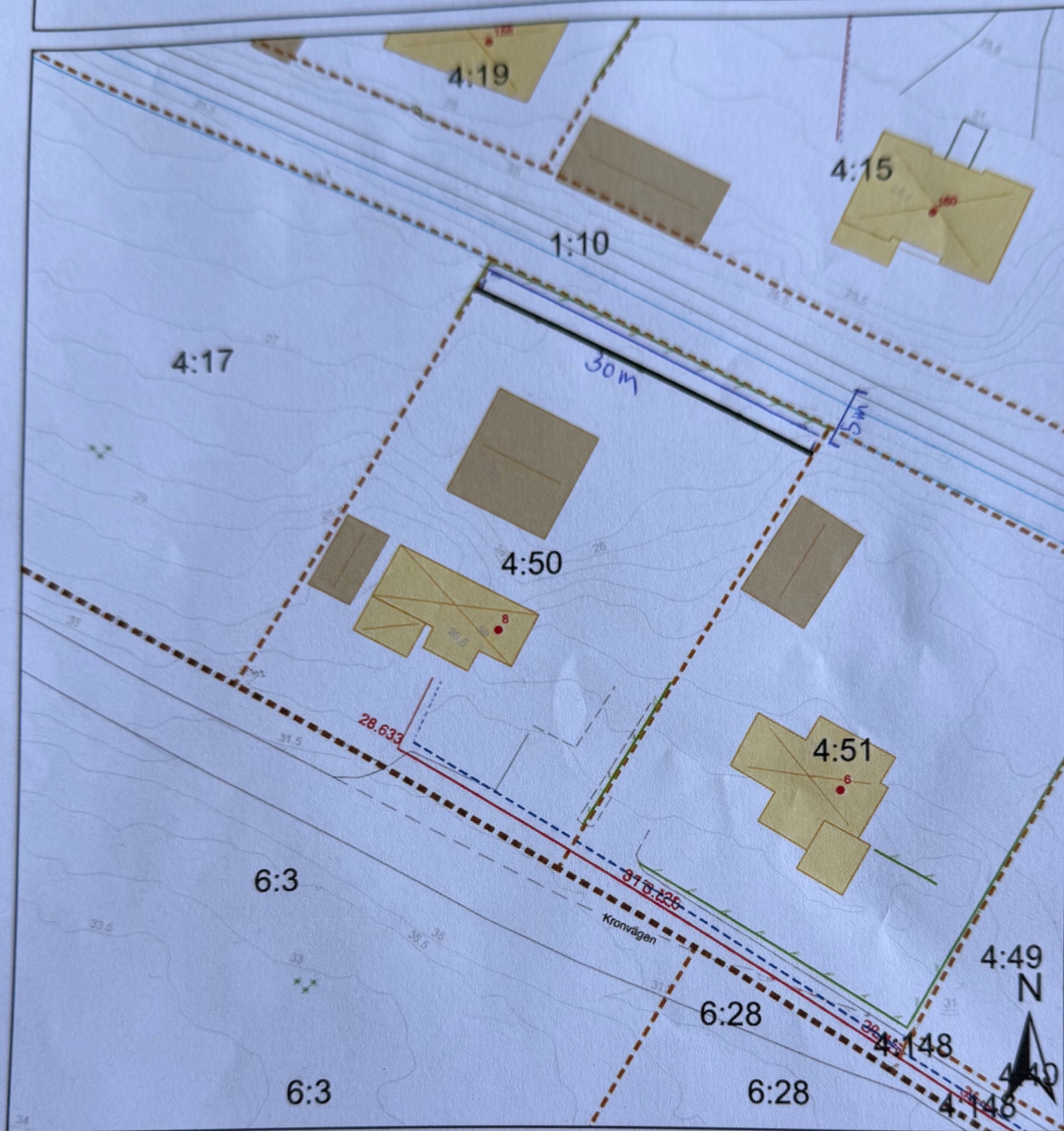

Kartutdrag

Blomstermåla 4:50

Datum: 260518
Adress: Krönvägen 8
Kommun: Mönsterås
Fastighetsarea: 1510 m²

- Mark får ej bebyggas
- Planområdesgräns
- Användningsgräns
- Egenskapsgräns
- Fastighetsgräns
- Vattenledning
- Servisledning vatten
- Spilledning
- Servisledning spill
- Tryckledning spill
- Dagvattenledning
- Dagvattenledning
- Servisledning dagvatten
- Fiber Stadsnät 201006
- Odlad mark
- Höjdkurvor interv. 0,5m
- Markhöjd

0 5 10 20 30 Meter

Skala 1:500

Karta framtagen ur Mönsterås kommuns primärkarta.
Koordinatsystem: Sweref991630. Höjdsystem: RH2000



Mönsterås kommun
Box 54, 383 22 Mönsterås
Tel 010-353 70 00
teknisk@monsteras.se

Höjd 2 m
längd 30 m
Färg vitt
fastighet 4:50
Blomstermåla

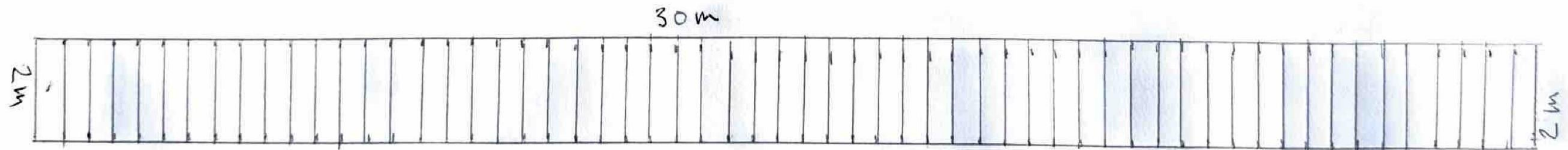

Skala 1:100

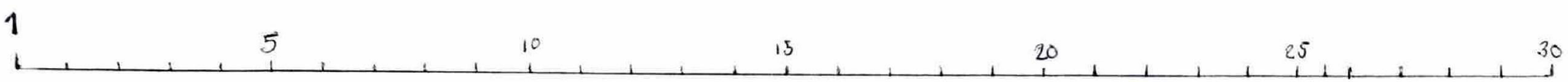

Höjd 2 m
längd 30 m
färg vitt
Fastighet 4:50
Blomstermåla

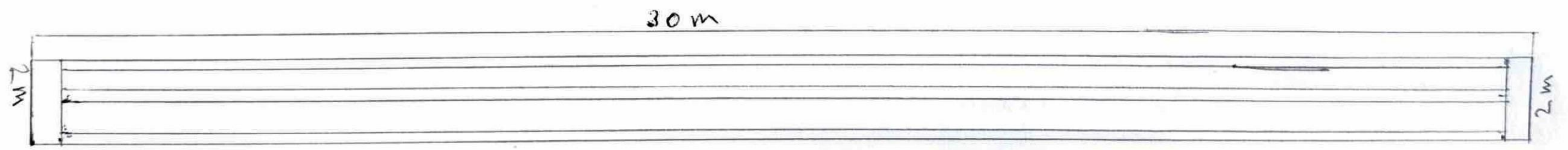

Skala 1:100

