



Kungörelse, bygglovsansökan - Ställplatser

Diarienummer: MBN-2026-375

Ansökan avser: Bygglov

Fastighet: OKNÖ 1:1, Oknövägen 82, Mönsterås

Skäl till underrättelse

Mönsterås kommun har mottagit en bygglovsansökan på fastigheten OKNÖ 1:1, Oknövägen 82, Mönsterås. Ansökan redovisar ändrad anläggande av ställplatser för personbilar klass 2 (husbilar). Ansökan avser 10 – 12 stycken inom markerad yta i situationsplanen. Vintertid avses ytan att användas som båtupställningsplats.

Den föreslagna placeringen avviker från gällande detaljplan som anger att marken ska användas som båtupställningsplats.

Som berörd sakägare får du tillfälle att yttra dig om den bifogade ansökan, enligt 9 kap. 94 § plan- och bygglagen (2010:900), PBL.

Ditt yttrande måste vara miljö- och byggförvaltningen tillhanda **senast 19 maj 2026**.

Enklast är att skicka ett mejl till miljo-bygg@monsteras.se, Ange följande i rubriken: "Yttrande, OKNÖ 1:1, MBN-2026-375"

Mejlet ska innehålla dina synpunkter, för- och efternamn samt adress.

Handlingarna finns tillgängliga på miljö- och byggförvaltningen, Mönsterås kommun Kvarngatan 2, Mönsterås.

Du kan även kontakta oss på 010-35 37 907 eller miljo-bygg@monsteras.se för att ta del av handlingarna.



SWEREF99 16 30

1:10 000

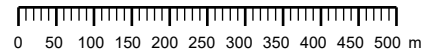

Linjen ska vara 100 mm!

Karta för användning vid bygglovshantering ska vara skalening.
Linjen ska efter kopiering eller utskrift vara 100 mm lång.

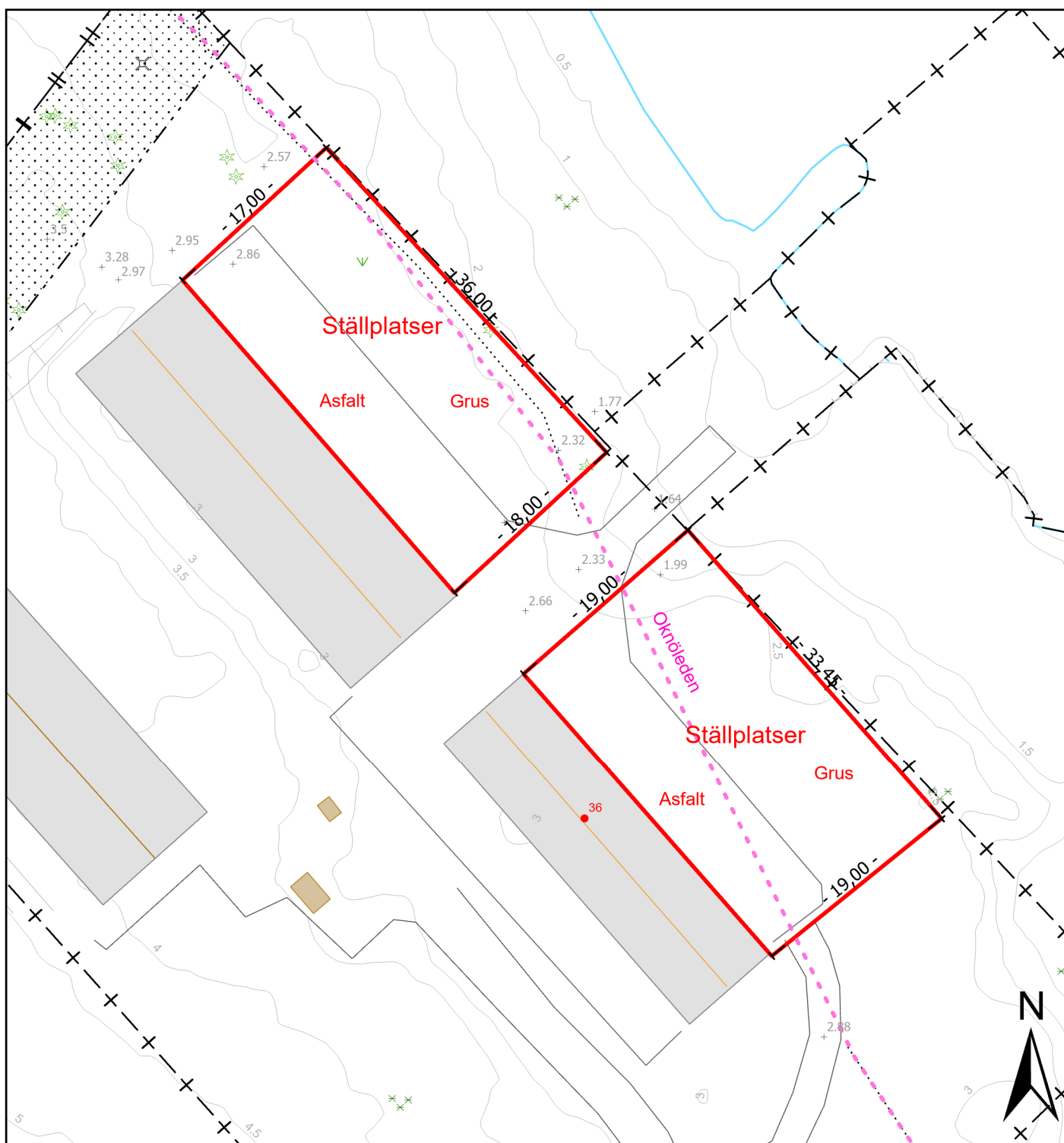

Kartutdrag

Del av Öknö 1:1

Datum: 260407

Adress: Öknövägen 36

Kommun: Mönsterås

Fastighetsarea: Tot. ca 122 ha

- | | |
|---------------------------------|----------------------------|
| — Sekundär egenskapsgräns | ☼ Buske |
| + Sammanfallande egenskapsgräns | --- Skogsmark |
| - Egenskapsgräns | --- Odlad mark |
| — Allmän terränglinje | — Bebyggelseområde |
| — Brytlinje | — Industriområde |
| — Dräneringslinje | — Transportområde |
| — Jordskredkant | ... Öppen mark |
| — Ospecificerad | — Övrig mark |
| — Slänt | — Vatten |
| — Stup | --- Sankmark |
| — Äslinje | — Anläggningsområde |
| ☼ Barrträd | --- Blekvät |
| ■ Grotta | — Fors |
| ☼ Lövträd | — Vattendrag |
| ■ Stenblock | — Vattenfall |
| ○ Övrig markpunkt | — Höjdkurvor interv. 0,5 m |

0 5 10 20 30 Meter

Skala 1:500

Karta framtagen ur Mönsterås kommuns primärkarta.

Koordinatsystem: Sweref991630. Höjdsystem: RH2000



Mönsterås kommun
Box 54, 383 22 Mönsterås
Tel 010-353 70 00
teknisk@monsteras.se