



Kungörelse, Tillbyggnad av Glasskafé

Diarienummer: MBN-2026-316

Ansökan avser: Bygglov

Fastighet: MÖNSTERÅS-TORP 4:11, Torp 202, Mönsterås

Skäl till underrättelse

Mönsterås kommun har mottagit en bygglovsansökan på fastigheten MÖNSTERÅS-TORP 4:11, Torp 202, Mönsterås. Ansökan redovisar tillbyggnad av ett glasskafé med en altan (skärmtak). Skärmtakets byggnadsarea är ca 90 m².

Ansökan avser bygglov i efterhand då åtgärden redan är genomförd. Åtgärden har genomförts i ett område som inte omfattas av någon detaljplan eller områdesbestämmelser.

Som berörd sakägare får du tillfälle att yttra dig om den bifogade ansökan, enligt 9 kap. 94 § plan- och bygglagen (2010:900), PBL.

Ditt yttrande måste vara miljö- och byggförvaltningen tillhanda **senast 19 maj 2026**.

Enklast är att skicka ett mejl till miljo-bygg@monsteras.se, Ange följande i rubriken: "Yttrande, MÖNSTERÅS-TORP 4:11, MBN-2026-316"

Mejlet ska innehålla dina synpunkter, för- och efternamn samt adress.

Handlingarna finns tillgängliga på miljö- och byggförvaltningen, Mönsterås kommun Kvarngatan 2, Mönsterås.

Du kan även kontakta oss på 010-35 37 907 eller miljo-bygg@monsteras.se för att ta del av handlingarna.



SWEREF99 16 30

1:20 000

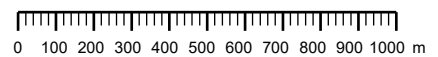

Linjen ska vara 100 mm!

Karta för användning vid bygglovshantering ska vara skalening.
Linjen ska efter kopiering eller utskrift vara 100 mm lång.

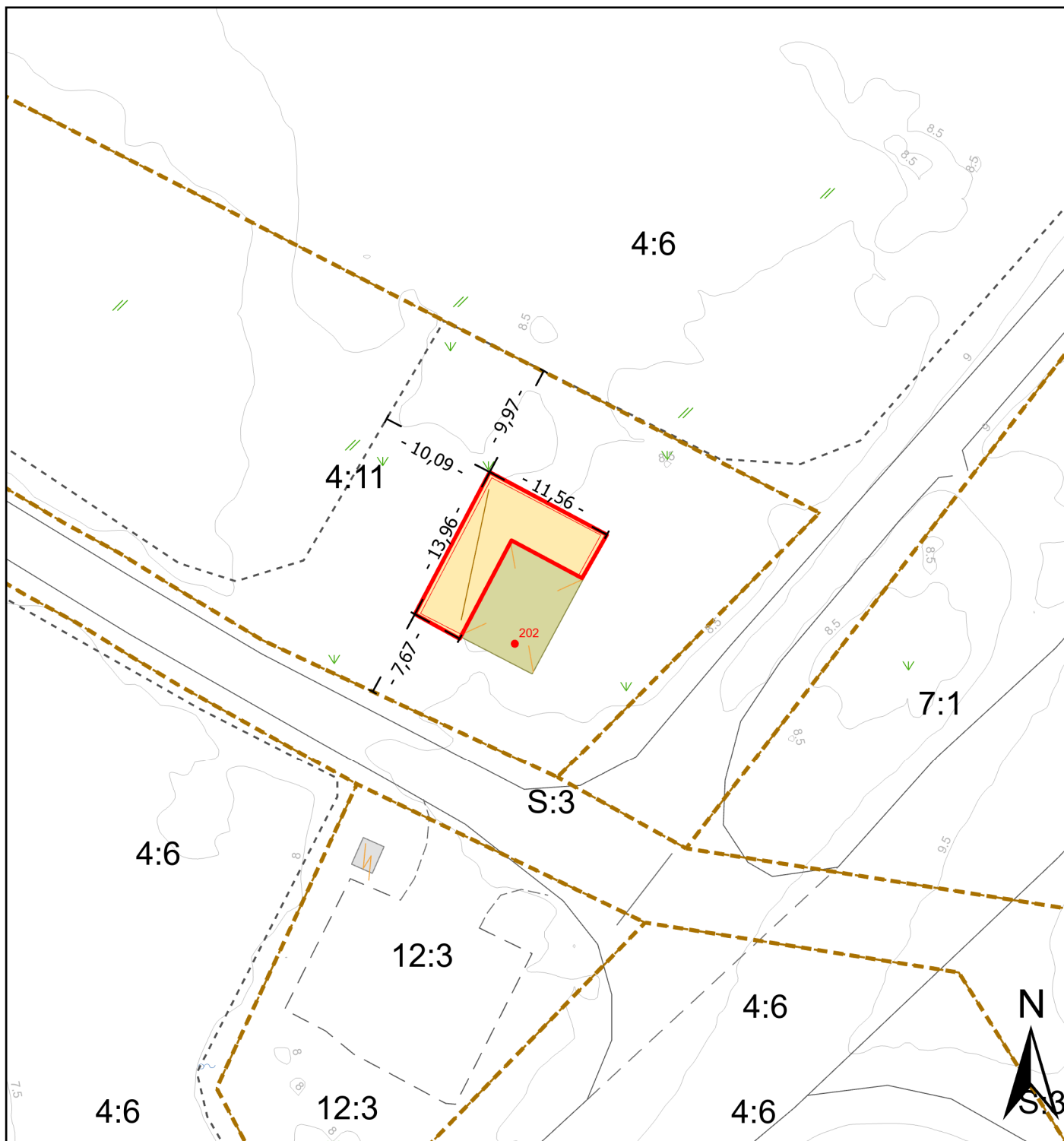

Kartutdrag

Del av Torp 4:11

Datum: 260410
Adress: Torp 202
Kommun: Mönsterås
Fastighetsarea: 2576 m²

- Fastighetsgräns
- Höjdkurvor interv. 0,5m
- Odlad mark
- Skogsmark
- Bar- och blandskog
- Ång
- Åker
- Markhöjd

Fasadritning Norr

Torp 202

Skala 1:100

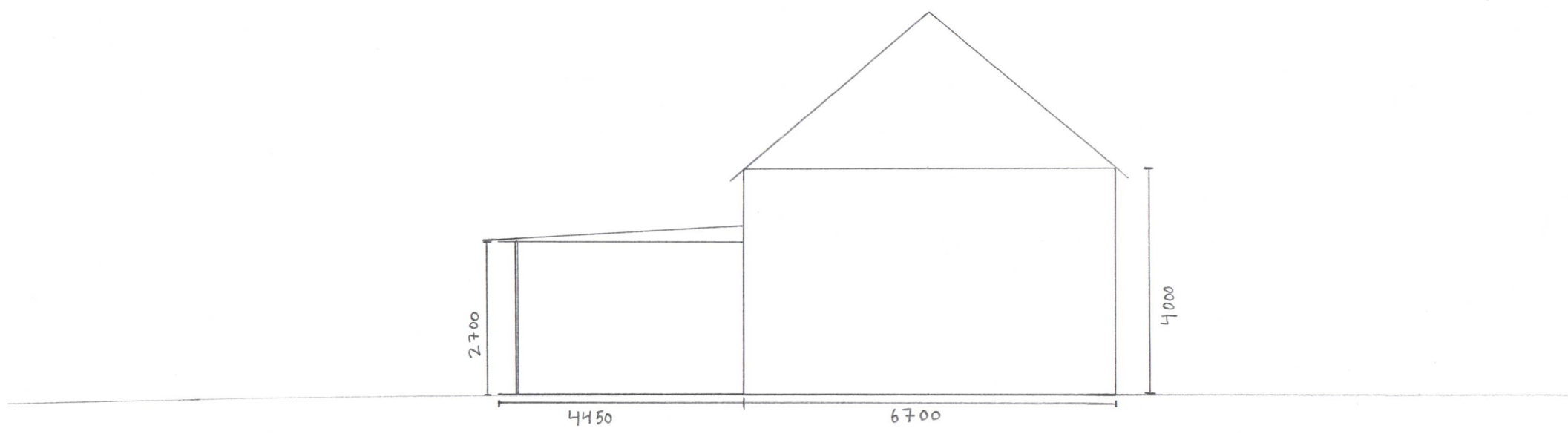

Fasadritning Söder

Torp 202

Skala 1:100



Fasadritning Väster

Torp 202

Skala 1:100

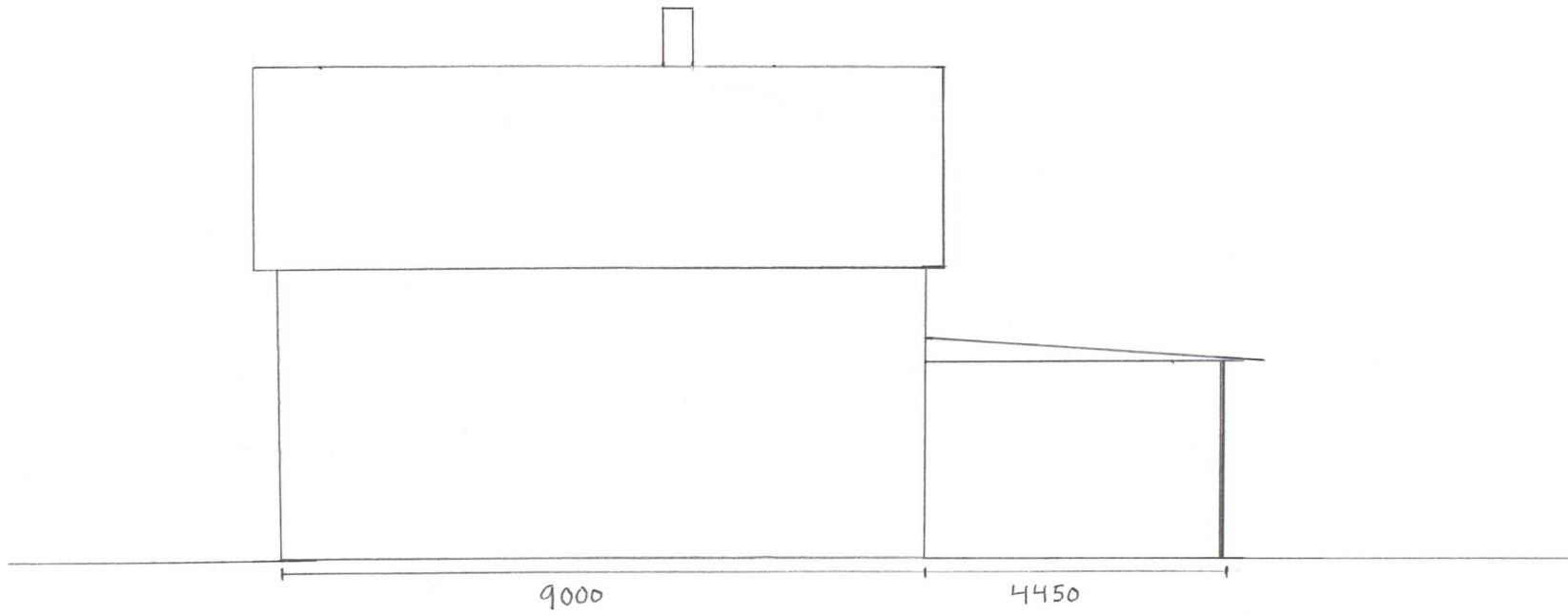

Fasadritning öst

Torp 202

Skala 1:100

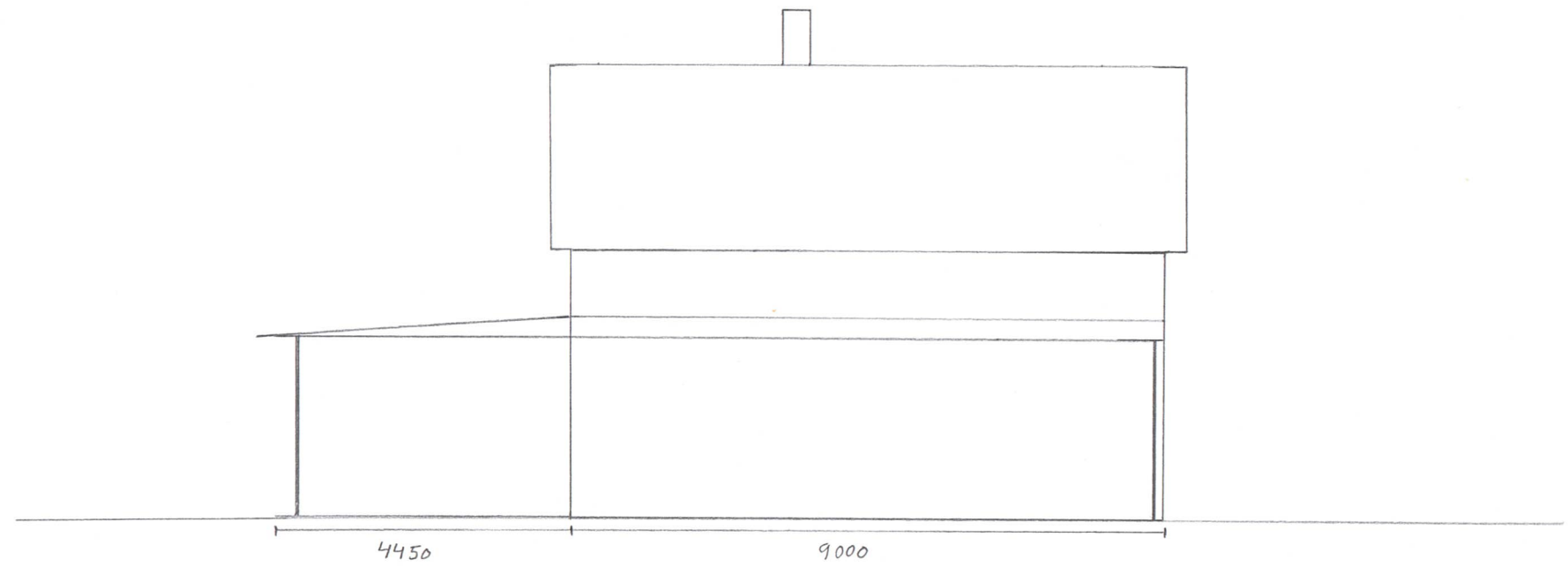

Planritning

